国産大豆に関する情報交換会資料

平成２６年１１月１９日

公益財団法人日本特産農産物協会

目　　次

平成２６年産大豆入札販売計画　２

国産大豆価格の形成に関わる状況　４

　国産大豆供給状況推移

　平成２５年産大豆入札取引結果

平成２６年産大豆入札販売計画
（大豆の入札取引に係る業務規程第１１条）

売り手計

単位：トン

集荷予定数量（A）	入札販売予定数量（B	B／A（%）
171,350	56,678	33%

期別入札販売予定数量

期別	入札販売予定数量	割合（%）
１１～２月	19,135	34%
３～５月	26,770	47%
６～１０月	10,773	19%
計	56,678	

売り手：　全国農業協同組合連合会(全農）

集荷予定数量（A）	入札販売予定数量（B	B／A（%）
166,500	55,100	33%

期別入札販売予定数量

期別	入札販売予定数量	割合（%）
１１～２月	18,470	34%
３～５月	26,160	48%
６～１０月	10,443	19%
計	55,073	

売り手：　全国主食集荷協同組合連合会（全集連）

集荷予定数量（A）	入札販売予定数量（B	B／A（%）
4,850	1,605	33%

期別入札販売予定数量

期別	入札販売予定数量	割合（%）
１１～２月	665	41%
３～５月	610	38%
６～１０月	330	21%
計	1,605	

産地品種銘柄別入札販売計画

単位:トン

売り手		全農			全集連			売り手計		
産地	品種	集荷予定数量	入札販売予定数量	割合	集荷予定数量	入札販売予定数量	割合	集荷予定数量	入札販売予定数量	割合
北海道	音更大袖振	964	321	33.3%				964	321	33.3%
	とよまさり	36,412	12,360	33.9%	1,440	480	33.3%	37,852	12,840	33.9%
	スズマル	3,262	1,087	33.3%	500	185	37.0%	3,762	1,272	33.8%
	ユキシズカ	6,633	2,211	33.3%	1,008	420	41.7%	7,641	2,631	34.4%
	秋田	650	217	33.4%				650	217	33.4%
青森	おおすず	4,260	1,830	43.0%				4,260	1,830	43.0%
岩手	ナンブシロメ	870	290	33.3%				870	290	33.3%
	リュウホウ	1,770	800	45.2%				1,770	800	45.2%
宮城	ミヤギシロメ	5,910	2,280	38.6%				5,910	2,280	38.6%
	タンレイ	3,771	1,257	33.3%				3,771	1,257	33.3%
	タチナガハ	4,656	1,562	33.5%				4,656	1,562	33.5%
秋田	リュウホウ	6,403	2,144	33.5%				6,403	2,144	33.5%
山形	里のほほえみ	1,380	470	34.1%				1,380	470	34.1%
	リュウホウ	690	240	34.8%				690	240	34.8%
	エンレイ	2,338	789	33.7%				2,338	789	33.7%
福島	タチナガハ	510	170	33.3%				510	170	33.3%
茨城	タチナガハ	3,194	1,075	33.7%				3,194	1,075	33.7%
	納豆小粒	1,301	448	34.4%				1,301	448	34.4%
栃木	タチナガハ	1,314	438	33.3%				1,314	438	33.3%
栃木	里のほほえみ	2,214	738	33.3%				2,214	738	33.3%
新潟	エンレイ	6,720	2,260	33.6%				6,720	2,260	33.6%
富山	エンレイ	5,016	1,872	37.3%				5,016	1,872	37.3%
	シュウレイ	1,038	396	38.2%				1,038	396	38.2%
石川	エンレイ	1,260	520	41.3%				1,260	520	41.3%
福井	里のほほえみ	1,200	540	45.0%				1,200	540	45.0%
長野	ナカセンナリ	1,350	450	33.3%				1,350	450	33.3%
岐阜	フクユタカ	3,000	1,000	33.3%				3,000	1,000	33.3%
愛知	フクユタカ	5,010	1,920	38.3%				5,010	1,920	38.3%
三重	フクユタカ	3,648	1,306	35.8%				3,648	1,306	35.8%
滋賀	オオツル	1,440	530	36.8%				1,440	530	36.8%
	タマホマレ	690	270	39.1%				690	270	39.1%
	ことゆたか	1,830	650	35.5%				1,830	650	35.5%
	フクユタカ	2,520	870	34.5%				2,520	870	34.5%
鳥取	サチユタカ	564	188	33.3%				564	188	33.3%
福岡	フクユタカ	12,740	4,250	33.4%				12,740	4,250	33.4%
佐賀	むらゆたか	2,058	686	33.3%				2,058	686	33.3%
	フクユタカ	13,320	4,440	33.3%				13,320	4,440	33.3%
熊本	フクユタカ	3,223	1,214	37.7%				3,223	1,214	37.7%
大分	フクユタカ	840	380	45.2%				840	380	45.2%
売り手500トン以上銘柄計		155,969	54,469	34.9%	2,948	1,085	36.8%	158,917	55,554	35.0%
その他銘柄		10,531	604	5.7%	1,902	520	27.3%	12,433	1,124	9.0%
全国計		166,500	55,073	33.1%	4,850	1,605	33.1%	171,350	56,678	33.1%

国産大豆価格の形成に関わる状況

国産大豆供給状況推移

平成26年11月19日現在

区分	事項	(単位)	平成22年産	平成23年産	平成24年産	平成25年産	平成26年産
生産実績 (作物統計)	a1　作付面積	ha	137,700	136,700	131,100	128,800	131,500
	a2　単収	kg/10a	162	160	180	155	
	a3　収穫量	トン	222,500	218,800	235,900	199,900	
出回り実績 (農産物検査)	b1　検査総数量	トン	188,022	187,645	204,625	173,325	
	b2　普通・特定加工用	トン	186,237	185,788	202,952	171,879	
	b3　種子用	トン	1,785	1,858	1,673	1,446	
農家消費等	a3-b1	トン	34,478	31,155	31,275	26,575	
生産者団体等 集荷数量	c1　生産計画作付面積	ha	113,432	111,421	106,224	106,234	108,267
	カバー率c1/a1	%	82.4%	81.5%	81.0%	82.5%	82.3%
	c2　生産計画集荷予定数量	トン	190,727	198,724	180,827	180,323	182,644
	c3　集荷見込数量	トン	188,102	180,826	174,964	176,609	171,350
	c3+　集荷見込数量(変更後)	トン				156,638	
	c4　集荷実績数量	トン	173,963	171,599	185,424	154,577	
集荷外数量	b2-c4	トン	12,274	14,189	17,528	17,302	
生産者団体等 販売数量	d1　入札販売予定数量	トン	62,495	59,855	57,970	57,860	56,678
	d1+　入札販売予定数量(変更後)	トン				44,863	
	d2　落札数量	トン	20,667	36,202	48,153	40,749	
	d3　契約栽培取引・相対取引計 c4-d2	トン	153,296	135,397	137,271	113,827	
	d2/c4	%	11.9%	21.1%	26.0%	26.4%	

資料. 農水省「作物統計」、農水省「農産物検査結果」、売り手報告、当協会業務資料

平成２５年産大豆入札取引結果

月別落札状況推移

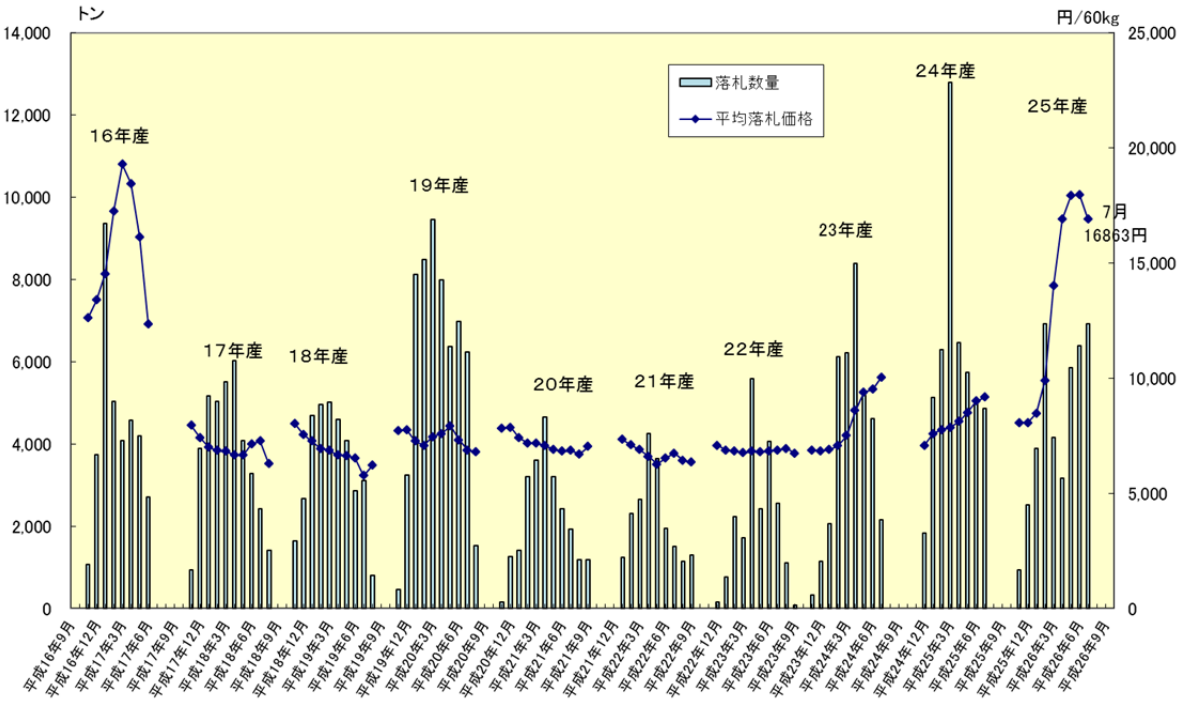

年産集荷数量・落札数量推移

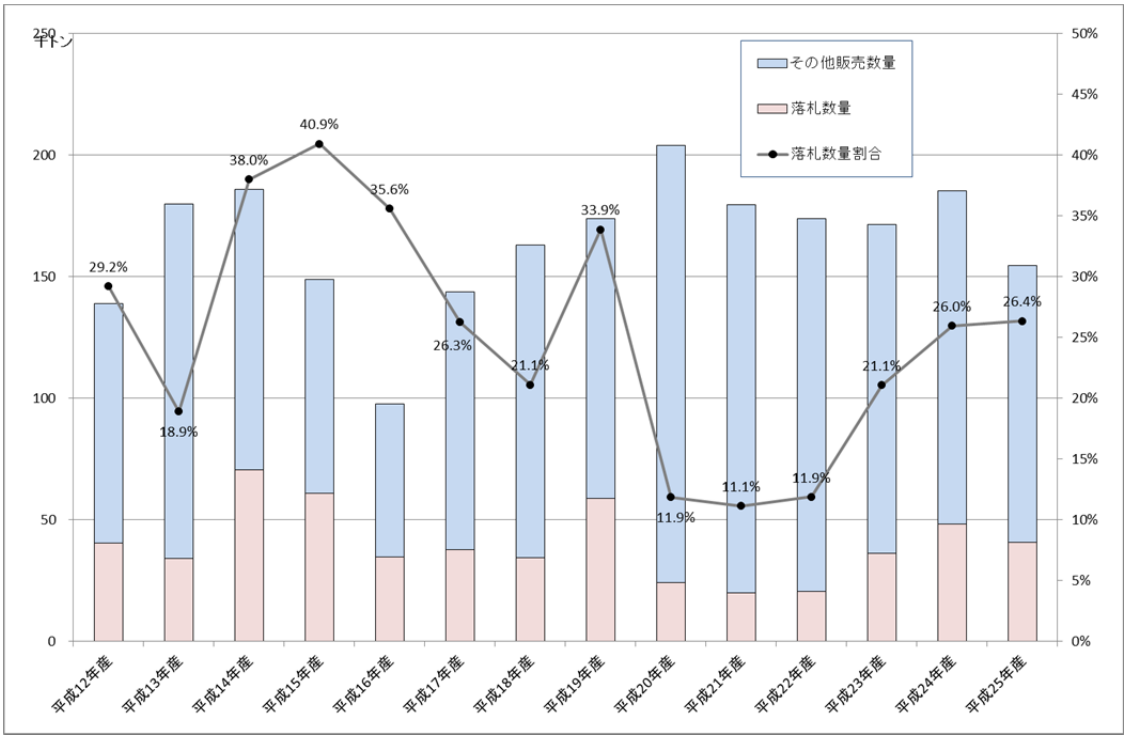

単位:トン

	集荷数量	落札数量	落札数量割合
平成12年産	138,873	40,563	29.2%
平成13年産	179,988	34,051	18.9%
平成14年産	185,861	70,637	38.0%
平成15年産	148,822	60,936	40.9%
平成16年産	97,637	34,772	35.6%
平成17年産	143,679	37,752	26.3%
平成18年産	163,019	34,407	21.1%
平成19年産	173,828	58,880	33.9%
平成20年産	204,013	24,211	11.9%
平成21年産	179,506	19,980	11.1%
平成22年産	173,963	20,667	11.9%
平成23年産	171,599	36,202	21.1%
平成24年産	185,424	48,153	26.0%
平成25年産	154,577	40,749	26.4%

平成 25 年産大豆産地品種別落札状況

単位:トン、円/60kg

産地品種	集荷数量	集荷計画・実績差	集荷数量前年差	落札数量	落札数量/集荷数量	落札価格	落札価格前年差
北海道音更大袖振	718	−40	−225	164	22.9%	13,335	4,578
北海道とよまさり	32,919	242	−1,457	9,981	30.3%	13,365	5,605
北海道スズマル	3,630	−589	−1,997	640	17.6%	10,670	2,810
北海道ユキシズカ	5,385	−775	−1,329	569	10.6%	10,201	2,799
北海道秋田	650	−118	−102	211	32.5%	12,587	5,658
青森おおすず	3,488	−1,524	−1,336	733	21.0%	9,578	1,307
岩手ナンブシロメ	760	−243	−708	203	26.8%	8,604	1,740
岩手リュウホウ	1,650	−365	−11	538	32.6%	11,777	3,832
宮城ミヤギシロメ	4,870	−274	−605	1,606	33.0%	**15,646**	**8,320**
宮城すずほのか	140	−121	−174	14	10.1%	8,360	
宮城タンレイ	3,040	−435	−1,707	780	25.7%	14,341	**7,314**
宮城タチナガハ	3,590	−41	−1,125	1,173	32.7%	14,729	**7,321**
秋田リュウホウ	6,130	−719	−869	1,951	31.8%	13,843	5,780
山形里のほほえみ	1,260	−78	−95	415	32.9%	13,147	5,498
山形リュウホウ	520	−182	−386	121	23.4%	11,766	4,825
山形エンレイ	2,010	−336	−1,826	551	27.4%	12,679	5,067
福島タチナガハ	650	−9	−97	217	33.4%	13,881	**7,101**
茨城タチナガハ	2,851	−488	−260	889	31.2%	14,795	**7,797**
茨城納豆小粒	1,625	−239	−571	20	1.2%	8,275	−350
栃木里のほほえみ	374	−139	322	40	10.6%	13,350	
栃木タチナガハ	3,110	−198	−892	942	30.3%	13,298	6,216
群馬タチナガハ	150	−37	−34	49	33.0%	12,356	4,230
千葉フクユタカ	340	−172	−44	20	5.8%	12,610	5,375
新潟エンレイ	6,126	−643	−2,642	1,691	27.6%	12,293	4,498
富山エンレイ	5,050	−830	−1,857	1,289	25.5%	14,159	6,142
富山シュウレイ	810	−66	128	267	33.0%	12,917	5,137
石川エンレイ	1,370	−250	−409	383	28.0%	10,735	2,639
福井里のほほえみ	660	−204	81	214	32.4%	13,838	5,696
福井エンレイ	330	−42	−531	53	16.1%	9,289	1,415
長野ナカセンナリ	1,740	300	148	569	32.7%	**15,532**	**7,432**
岐阜フクユタカ	2,300	−1,660	−1,448	300	13.0%	**15,066**	6,489
静岡フクユタカ	230	−118	44	58	25.1%	14,643	6,939
愛知フクユタカ	5,570	290	−445	1,839	33.0%	**16,414**	**7,665**
三重フクユタカ	3,390	−2,130	−1,044	781	23.0%	**16,644**	**8,008**
滋賀オオツル	1,457	146	−114	471	32.3%	14,813	6,529
滋賀タマホマレ	798	92	16	261	32.7%	14,172	5,843
滋賀ことゆたか	1,912	−188	106	630	33.0%	**15,602**	**7,196**
滋賀フクユタカ	2,701	−63	−95	861	31.9%	**16,876**	**8,106**
鳥取サチユタカ	470	−81	−246	159	33.8%	13,794	5,556
島根サチユタカ	410	73	−91	89	21.7%	13,109	4,624
島根フクユタカ	130	10	−71	20	15.2%	10,590	2,309
山口サチユタカ	510	−252	−157	140	27.5%	14,944	6,188
山口フクユタカ	120	−72	−38	10	8.3%	10,090	1,758
愛媛フクユタカ	320	−106	−164	30	9.3%	14,367	5,616
福岡フクユタカ	12,151	−3,364	−2,846	3,404	28.0%	**15,944**	6,815
佐賀むらゆたか	2,060	−292	−126	799	38.8%	**15,189**	6,586
佐賀フクユタカ	13,117	−3,258	−1,315	3,234	24.7%	**15,387**	6,265
長崎フクユタカ	470	−220	−39	77	16.3%	**17,057**	**8,052**
熊本フクユタカ	2,745	−302	−274	1,011	36.8%	**15,964**	**7,209**
大分フクユタカ	880	−573	−65	218	24.7%	**16,257**	**7,882**

注. 産地品種銘柄の品種で粒区分で産地品種に該当しない数量を含む。
産地品種毎集荷数量 100 トン以上の銘柄について整理

主要銘柄月次落札価格推移（平成 24 年産～25 年産）

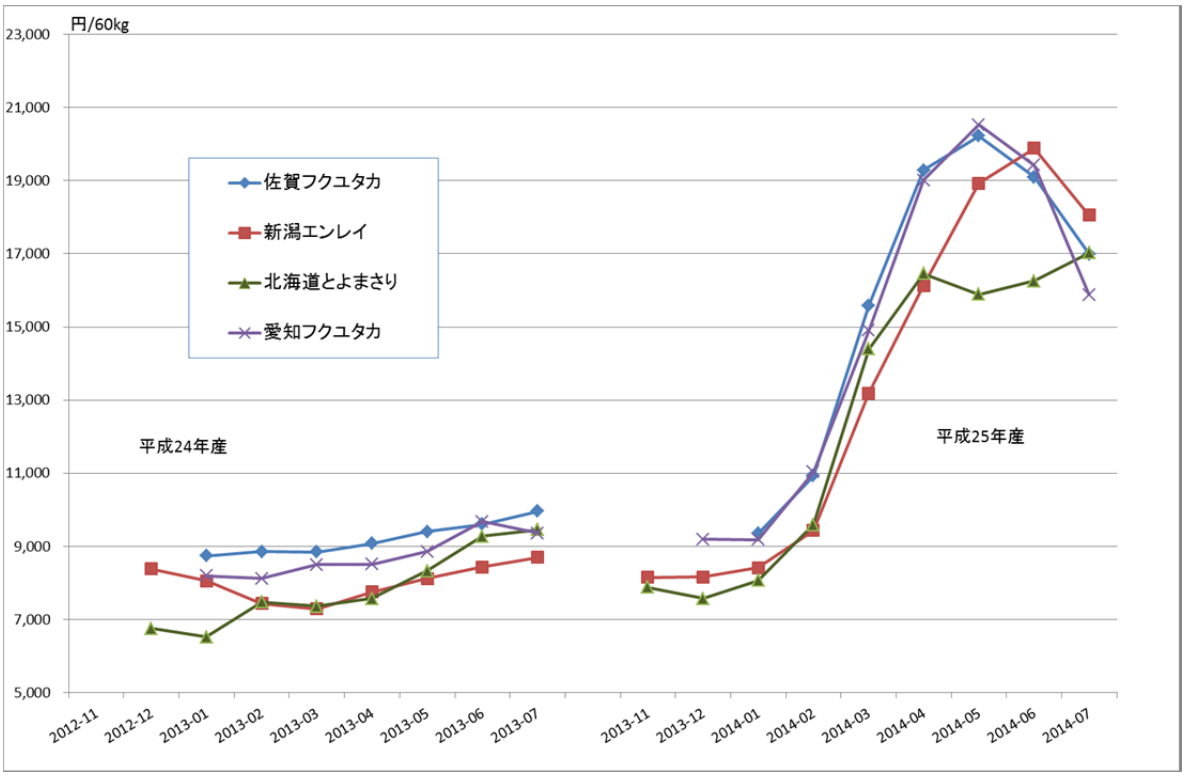
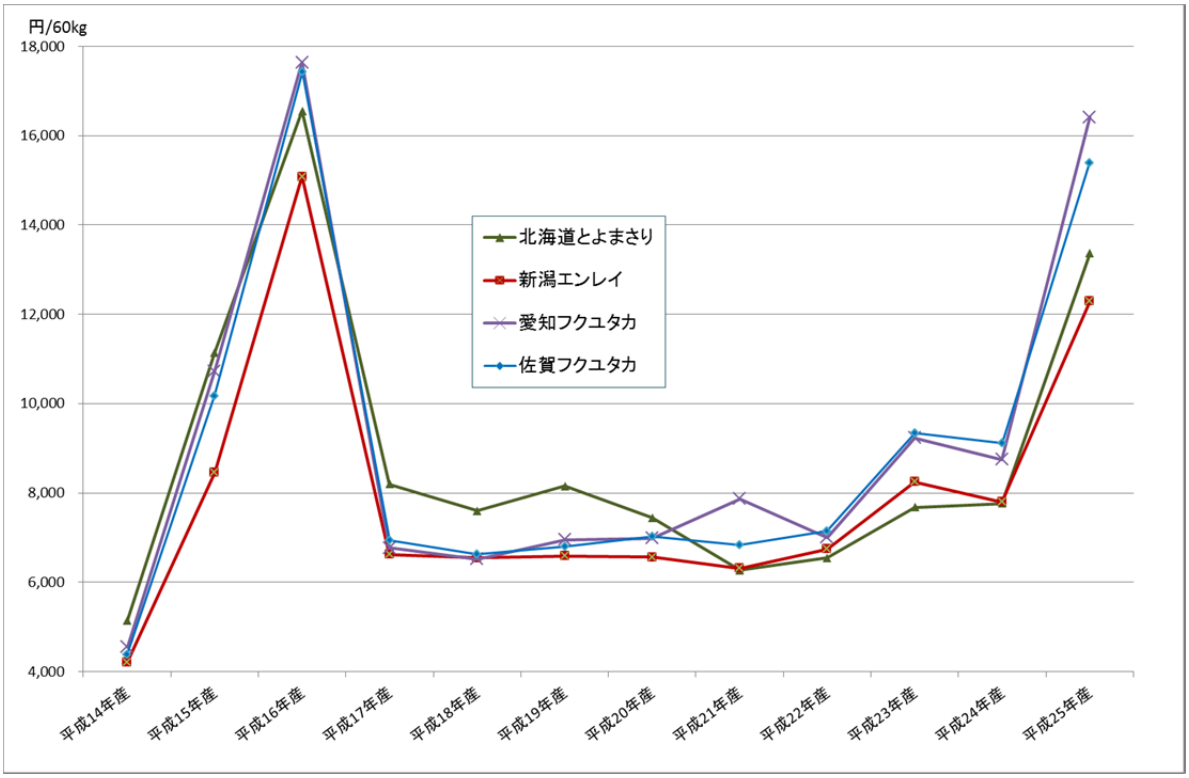
主要銘柄年産平均価格推移(平成 14 年産～25 年産)